# VereinsNachrichten

Bremer Turn- und Sportgemeinde Neustadt.

BTS NEUSTADT 1859

3 / 2020

Das gute Gefühl, zu Hause zu sein.
Die Sparkasse Bremen
Stark. Fair. Hanseatisch.

## Eine Legende des Bremer Turnsports:

# Unsere Wilma Meier feiert ihren 100. Geburtstag

*v.l.: Ingelore Rosenkötter (Präsidentin des Bremer Turnverbands), Andreas Vroom (Präsident des Landessportbunds), WILMA MEIER, Peter Ittenbach, Anja Stahmann (Senatorin für Sport), im Hintergrund unser Spielmannszug*

Der Festsaal im Grollander Krug war hübsch geschmückt, die Gäste reihten sich unter Einhaltung der Corona-Vorschriften in kleineren Schlangen vor der Hauptperson des Tages:

### *Wilma Meier.*

Der Spielmannszug der BTS Neustadt unter der Leitung von Jens Salomon intonierte zur Eröffnung „Anneliese, ach Anneliese ….." -ein beliebter alter Schlager, den er bereits vor zig Jahren mit Wilma Meier beim Deutschen Turnfest gespielt hat.

Wilma Meier nahm die Glückwünsche zu ihrem 100. Geburtstag mit ihrer bekannt zurückhaltenden Art entgegen, hin und wieder ließ sie sich zu einem Scherz hinreißen und hatte auch den einen oder anderen markigen Spruch auf den Lippen. „Dann müsste ich ja aufstehen", antwortete die Jubilarin, als Sport-Senatorin Anja Stahmann in ihrem Grußwort sagte, „dass ich dich natürlich am liebsten in den Arm nehmen und knuddeln würde, aber das ja wegen Corona nicht erlaubt ist". Das darauf folgende Gelächter stand stellvertretend für den gesamten Tag, immer wieder wurden Anekdoten zum Besten gegeben, die Atmosphäre war sehr familiär und überaus fröhlich.

Parallel zum Eintreffen der rund 40 Gäste hatte Werner Arens (der im Übrigen für das gesamte Überraschungs-Programm und die Organisation verantwortlich zeichnete) eine kleine Bilderschau vorbereitet: an der Leinwand waren zahlreiche Szenen aus dem bewegten Leben Wilma Meiers zu sehen. Dabei stand ein Thema ganz deutlich im Mittelpunkt: der Sport, das Turnen, vor allem die rhythmische Sportgymnastik. Schon von frühester Kindheit an betätigte

sich Wilma Meier ja sportlich, zunächst war sie als Geräteturnerin lange Jahre Mitglied bei der Vorgängerin der BTS Neustadt, der Bremer Turn- und Sportgemeinde (BTG), parallel wurde sie im Bremer Staatstheater im Ballett ausgebildet.

Nachdem sie den Zweiten Weltkrieg mitgemacht und überlebt hatte, schloss sie sich (wegen ihres Mannes) zunächst dem Polizei-Sportverein Bremen, ab 1978 wieder der BTS Neustadt an.

Ab Mitte der 1950er-Jahre prägte, ja geradezu vereinnahmte der Turnsport ihr Leben. „Du bist eine große Legende des Bremer Sports und der rhythmischen Sportgymnastik“, zollte ihr Sportsenatorin Anja Stahmann den verdienten Respekt. Gleichzeitig übermittelte die Senatorin nicht nur beste Glückwünsche von Bremens Bürgermeister Andreas Bovenschulte – der per Videoschaltung von seinem Schreibtisch aus gratulierte – sondern hob auch den Verdienst der Jubilarin für die Frauen hervor: „Wilma, Du bist ein ganz großes Vorbild für alle Frauen“, rief Stahmann dem „Geburtstagskind“ zu, „und ich, nein wir alle hier im Saal haben den allergrößten Respekt vor dir.“ Der Bürgermeister höchst selbst betonte den Stellenwert des Ehrenamtes für den Sport und lobte Wilma Meier ausdrücklich: „Sie liebe Frau Meier“, sagte er, „sind ein ganz großes Vorbild für das Ehrenamt und ich wünsche Ihnen noch eine langes und erfülltes Leben.“

Anfang der 1960er-Jahre erhielt Wilma Meier ihre Übungsleiter-Lizenz, später fungierte sie als Turnwartin im Turnkreis Bremen-Stadt und war als Sportlehrerin tätig. Nachdem sie 1978 wieder der BTS Neustadt beigetreten war, übernahm sie zwei Jahre später das Amt der Geschäftsführerin beim Bremer Turnverband. Als Inhaberin des Deutschen Sportabzeichens in Gold sowie des Deutschen Gymnastikabzeichens in Gold betätigte Sie sich dann viele Jahre ehrenamtlich, war als Frauenwartin beim Polizeisportverein aktiv, grün-

dete dort zahlreiche Turnsparten für Groß und Klein und wurde in den 1970er-Jahre schließlich Leiterin der Ausbildungsstätte des Bremer Turnverbandes und Abteilungsleiterin der Rhythmischen Sportgymnastik bei der BTS Neustadt.
Neben ihren zahlreichen Auszeichnungen und Ehrungen für ihr sportliches und soziales Engagement hat das Bundesverdienstkreuz vermutlich den höchsten Stellenwert, Bundespräsiden Roman Herzog überreichte Wilma Meier diese Ehrung anno 1996, die in Deutschland kaum zu toppen sein dürfte.
Dies alles hob auch der Präsident des Deutschen Turnerbundes, Dr. Alfons Hölzl in seiner Gratulation per Videobotschaft lobend hervor. „Sie, liebe Frau Meier, sind ein leuchtendes Beispiel für die Wahrnehmung ehrenamtlicher Funktionen, ohne die unser Sport nicht auskommt. Gern komme ich demnächst nach Bremen und hoffe sehr, Sie dann kennenlernen zu dürfen.“ Und Wilma daraufhin: „Egal, wann er kommt, das klappt schon. Mir hat ja auch noch keiner mein Mindesthaltbarkeitsdatum verraten. Ich weiß ja nicht, ob ich mich darauf zu bewege oder ob ich es schon überschritten habe.“

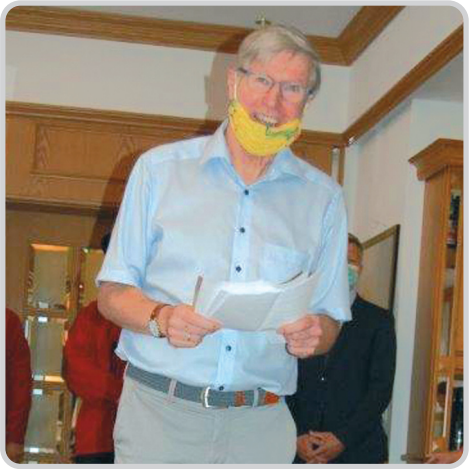

Gratulation von Peter Ittenbach

Liebe Wilma,
als amtierender Vorsitzender der BTS Neustadt (und sicher auch im Namen meiner anwesenden Vor-Vor-Vorgängerin Anke Hübner) gratuliere ich dir für den Vorstand, die Geschäftsführung und für alle Mitglieder ganz herzlich zu deinem heutigen Ehrentag.
Wir alle hoffen, dass du uns auch weiterhin gesund und in deiner unnachahmlichen Frische so oft es geht besuchen kannst. Heute freue ich mich ganz besonders, dass dein ehemaliges „Turnküken“ Sabine, unsere Sabine Brandt, in Abstimmung mit deinen Söhnen für dich einen kleinen „offiziellen Teil“ deiner 100-Jahr-Feier organisiert hat.
Wir möchten damit den „kleinen Rahmen“ deiner Feier dir zu Ehren und dich würdigend sozusagen „sprengen“.
Ich darf daher als erstes unsere Sportsenatorin Frau Anja Stahmann bitten, zu dir zu sprechen, danach den Präsidenten des Landessportbunds Andreas Vroom und abschließend Ingelore Rosenkötter in ihrer Funktion als Präsidentin des Bremer Turnverbandes.
(Und du kannst sicher sein: es werden nicht nur Reden gehalten).
Also nochmals herzliche Glückwünsche und alles Gute, liebe Wilma!

Als Mitarbeiterin in der Geschäftsstelle des Bremer Turnverbandes schlug Wilma Meier in den 1980er-Jahren schließlich den Weg in die Fuktionärsebene ein, auch als Politikerin machte sie sich einen Namen.
Weil ihr Mann der SPD beitrat, „wollte ich einen Gegenpol bilden“, erzählte sie unter dem Gelächter der Gäste, „und bin einfach in die CDU eingetreten.“ Mehrere Jahre war sie im Beirat Neustadt aktiv – natürlich stand dort ebenfalls der Sport im Mittelpunkt ihrer Tätigkeit.

Als stellvertretende Vorsitzende des Bremer Turnverbandes und der BTS Neustadt schrieb sich Wilma Meier schließlich die Entwicklung der Rhythmischen Sportgymnastik (RSG) auf ihre Fahne. Mehr als zwei Jahrzehnte lang war sie RSG-Landesfachwartin und Trainerin, später wurde sie Leiterin des frisch gegründeten Bremer RSGBundesstützpunktes und baute diesen mit großem Erfolg auf und aus. „Mit der Wahl meiner Nachfolgerin habe ich auf das richtige Pferd gesetzt“, betonte Wilma Meier und sämtliche Nachfolgerinnen waren ihrer heutigen Einladung gefolgt.
Auch Andreas Vroom, Präsident des Landessportbundes hatte es sich nicht nehmen lassen und gratulierte Wilma Meier von ganzen Herzen. „Wie man sieht, ist Sport die beste Grundlage für ein langes Leben“, reüssierte Vroom, „ich wünsche dir, liebe Wilma, dass Du noch lange körperlich wie geistig so topfit sein wirst.“ Seiner Ansicht nach trage Sport in der Gemeinschaft zu einer hohen Lebensqualität bei, so Vroom, „und die BTS Neustadt steht dafür an oberster Stelle“. BTS-Geschäftsführerin Sabine Brandt nahm das Lob gerne entgegen, stellte Wilma Meier während ihrer kurzen Rede aber unmittelbar wieder in den Mittelpunkt: „Wilma, Du bist eine echte Ikone“, rief sie der Jubilarin mit leicht tränenerstickter Stimme zu, „wir haben dich alle in unser Herz geschlossen.“
Nach einer kurzen Aufführung der jüngsten RSG Sportlerinnen der BTS Neustadt übernahm schließlich Ingelore Rosenkötter das Mikrofon.
Die Präsidentin des Bremer Turnverbandes wollte Wilma Meier eigentlich mit einer Videoschalte mit Alfons Hölzl, Präsident des Deutschen Turnerbundes, überraschen – doch die Technik machte den Organisatoren einen Strich durch die Rechnung. Statt – wie zuvor bei Bürgermeister Bovenschulte – war Hölzl zwar zu hören, zu sehen bekam ihn aufgrund eines Bildausfalls jedoch niemand der Anwesenden. „Muss auch nicht sein“, nahm Wilma Meier diesen Fauxpas schmunzelnd zur Kenntnis, „den kenne ich ja persönlich sowieso schon ganz gut.“
Für Ingelore Rosenkötter stand so denn

auch das große Engagement Wilma Meiers für die Rhythmische Sportgymnastik im Fokus: „Wir alle verneigen uns in höchstem Respekt vor dir“, sagte die Gastrednerin, „dein Ehrgeiz, deine Hartnäckigkeit, deine Wortgewalt, aber vor allem deine Herzenswärme und Menschlichkeit haben dich bei all deinem Schaffen stets ausgezeichnet.“ Sie überreichte Wilma Meier eine Rose und überließ die kleine Bühne im Gasthaus ein letztes Mal den jungen Gymnastinnen der BTS Neustadt, die -durch ihre Übungsleiterin Saskia Rübke vorbereitet- zu Ehren Wilma Meiers noch einmal eine „lebendige Zahl 100“ formten, mit der und einem „Happy Birthday“ des Spielmannszuges der offizielle Teil der Feier beendet wurde und eine frohgestimmte und positiv überraschte Wilma Meier zu ihrer Familienfeier überleitete.

*Christian Markwort*

P.S.: Wir wünschen uns Wilma Meier auch weiterhin so körperlich und geistig fit, wie an ihrem 100. Geburtstag, drücken ihr dafür die Daumen und gratulieren abschließend in der für sie typischen Kürze:

**Wilma, du bist eine kleine Person, aber eine große Persönlichkeit!**

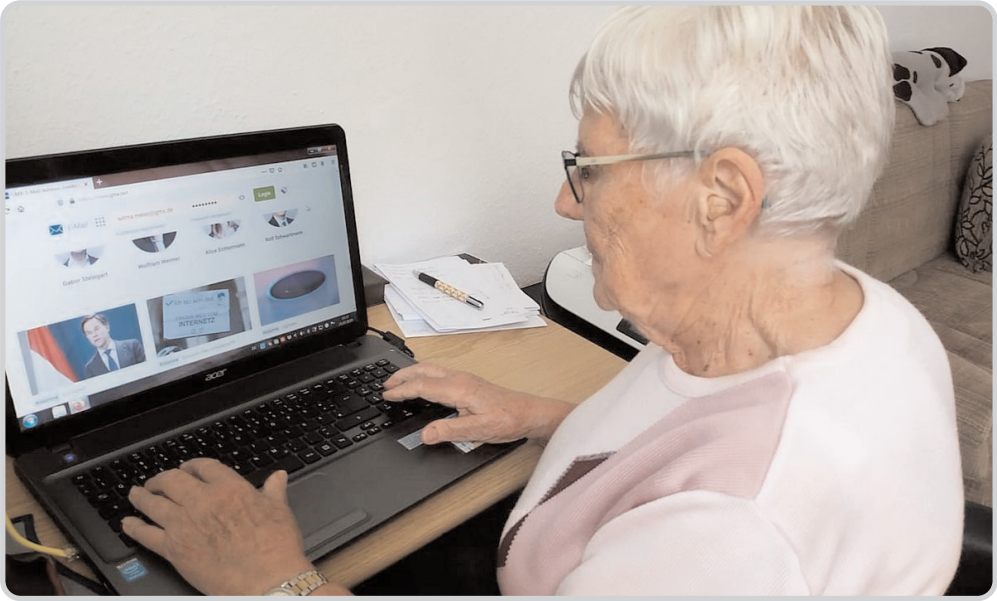

Auf der Internetseite des Deutschen Turnerbundes (www.dtb.de) erschien pünktlich am 13. September ab 08.00 Uhr morgens „für alle Welt“ dieses:

## Bremen: Wilma Meier, eine Turnlegende wird 100 Jahre alt!

### Heute vollendet Wilma Meier ihr 100. Lebensjahr – fit, wie 50!

Wilma Meier, langjährige 2. Vorsitzende der BTS Neustadt von 1859 e.V., hat sich insbesondere um das Frauenturnen und ganz besonders um die Rhythmische Sportgymnastik verdient gemacht.
Im Wesentlichen auf ihre unermüdliche und nicht nachlassende Aktivität ist es seinerzeit zum Bundesstützpunkt der Rhythmischen Sportgymnastik in Bremen gekommen, den sie von 1989 bis 1994 verantwortlich auch für alle administrativen Bereiche leitete. Die Grundintention dafür liegt sicher in ihrer eigenen Ballettausbildung am Staatstheater Bremen in der Zeit nach 1927 und ihrer Übungsleiterausbildung und Weiterbildung an der Deutschen Turnschule in Frankfurt, ergänzt durch Weiterbildung an der staatlichen Hochschule Mainz.
Wilma Meier war von 1970 – 1972 Lehrwartin im Turnkreis Bremen-Stadt, 1972 – 1979 Leiterin der Ausbildung des Bremer Turnverbandes und von 1980 – 1982 dessen Geschäftsführerin. 1972 – 1988 war sie darüber hinaus Landesfachwartin für Rhythmische Sportgymnastik und Trainerin des Nachwuchskaders.
Alle ihre ehrenamtlichen Funktionen aufzuführen, würde sicher zu weit führen. Festzuhalten ist daher, dass sie weit mehr als eine Generation mehr als nur beispielgebende Übungsleiterin in vielerlei Vereins- und Verbandsfunktionen das Sportgeschehen in Bremen und auch auf Bundesebene maßgeblich mitgeprägt hat.
Wilma Meier hat nahezu alle zu vergebenden Ehrungen erhalten und wurde schließlich 1996 von Bundespräsident Roman Herzog mit dem Verdienstorden der Bundesrepublik Deutschland (Bundesverdienstkreuz am Bande) geehrt.
Wenn Wilma Meier auch das Motto „Sport ist im Verein am schönsten“ auch heute nach wie vor wie selbstverständlich lebt, so ist ihr das jahrzehntelang offensichtlich immer noch nicht genug gewesen. So hat sie in den neunziger Jahren einen „Senioren-Altkreis“ gegründet. Schon seinerzeit war es ihr Ziel, dem Aspekt „wir werden nur älter, aber nicht alt“ mehr Gewicht zu verleihen. Wilma Meier ist so, verbunden mit ihrer sprichwörtlichen körperlichen und geistigen Frische, beredtes Zeugnis dafür, dass jung und alt nur gemeinsam integer und leistungsfähig in unserer Gesellschaft zusammen wirken können – „Männernmeinung“ war für sie dabei niemals ausschlaggebend, nein, wie in ihrem Heimatverein, der BTS Neustadt von 1859 e.V., sind die Aspekte leistungsorientiert, aber bitte multikulturell vorrangig.
Wir alle hoffen sehr, dass Wilma Meier an ihrem Geburtstag - trotz der widrigen aktuellen Situation- eine würdigende und ehrende Feier „geschenkt“ bekommt, denn was hat sie in ihrer Einladung an ihrem Laptop geschrieben? „Zum Geburtstag wünsche ich mir nur eure Anwesenheit, denn das Wertvollste, was man zu verschenken hat, ist Zeit“.

P.S. Das Einzige, was Wilma sich ansonsten gewünscht hat zum 100jährigen ist ein neuer Laptop, „der alte ist mir zu umständlich und zu langsam geworden“ – sie hat ihn schon bekommen und arbeitet fleißig damit.

**Eine tolle Frau und ein bisschen doch „Sportlerin des Jahres“ – oder?**

*Autor: Werner Arens*

# Basketball

## Basketball Akademie Bremen Süd

## Basketball Sommercamp in der Volkmannstrasse ein voller Erfolg

### Viele neue Moves und Eindrücke zum Start in die Ferien

Ein klares Konzept und die Lockerungen der Regierung machten es möglich: Unsere Basketballsparte hat zum ersten Mal in den Sommerferien ein Basketballcamp in der Volkmannstrasse durchgeführt. Zusammen mit unserem Partner der Basketball Akademie Bremen Süd öffneten wir unsere Tore für alle interessierten Basketballer der Region.
In den ersten sieben Ferientagen hieß es dann immer von 09:00 bis 15:30 Basketball, Basketball und noch mehr Basketball. Betreut wurden die Kinder von Trainern des Vereins und der Basketball Akademie. Wir konnten sogar das Projekt „Schlüssel für Bremen“ als Partner gewinnen und so wurde das Betreuer-Team noch durch zwei weitere sportbegeisterte Helfer erweitert.
Die Kinder im Alter von 8 bis 17 Jahren wurden in Gruppen a maximal 15 Sportlern aufgeteilt und hatten jeden Vormittag eine Einheit in der Halle und eine draußen auf der Wiese. In der Halle lag der Fokus auf der Vermittlung und Verbesserung der Grundtechniken und auf der Anwendung dieser in bestimmten Spielsituationen. Die Einheiten draußen beinhalteten viele Spielchen zur Koordination und Reaktionsschnelligkeit. Zusätzlich hat Athletikcoach Abudu mit seinen Kraftzirkeln die Stabilität und das Durchhaltevermögen der Kids gefördert


**Steuerberater in Ihrer Nähe**

Wir helfen Ihnen gerne bei Existensgründungen,
bieten steuerliche Beratung z. B. bei
Vermögensübertragungen und
Aufforderungen durch das Finanzamt bei Rentnern.

Wir fertigen für Sie:

- Einkommensteuererklärungen
- Umsatzsteuervoranmeldungen
- Lohnabrechnungen
- Finanzbuchhaltungen - Jahresabschlüsse

Maurer & Fischer
Steuerberatungsgesellschaft mbH

Neustadtscontrescarpe 34 · 28201 Bremen
Tel.: 04 21 55 51 85 · info@gmaurer.de

14
ERGO
Eniz Bertan
Jessica Blumberger

oder es wurde sich im Sonnenschein bei Yoga auch mal entspannt.
In der Mittagspause wurden alle Teilnehmer und Coaches durch ein warmes Essen gestärkt und es wurde sich ausgeruht, bevor die nächsten Highlights anstanden. An fünf von sieben Tagen hatten die Kinder die Möglichkeit unterschiedlichste Gäste kennen zu lernen und mit Fragen zu löchern.
Unter Anderem haben uns für zwei Tage, sowohl ein Trainer der Nachwuchsbundesliga, als auch ein Profispieler unseres Kooperationspartners der EWE Baskets Oldenburg besucht. Desweiteren erhielten wir Eindrücke eines Mentaltrainers, eines ehemaligen Leichtathletikprofis, eines Basketballcoaches aus Essen und zum Abschluss besuchte uns Dominique Johnson von den Chemnitz 99ers. Alle Teilnehmer hörten gespannt zu und waren aktiv dabei.
Am Nachmittag lag der Fokus dann wieder mehr auf dem orangenen Leder und es wurde viel gespielt oder es wurden Wettbewerbe durchgeführt, um die besten Werfer und Dribbler zu küren. Am letzten Tag kam es dann noch zur Verleihung des „MVP“-Titels. In jeder Gruppe wurde der Teilnehmer gekürt, welcher sich über die Tage am „wertvollsten“ für seine Mitspieler gezeigt hat. Die Spannung war groß und die Freude noch größer.
Wir möchten uns ganz herzlichst bei allen Helfern und Partnern bedanken, die es ermöglicht haben, so ein Event durchzuführen.
Es hat uns sehr viel Spaß gemacht und freuen uns verkünden zu können, dass es eine Fortführung im Herbst geben wird. Vom 12.10. bis zum 16.10. wird die Basketball Akademie Bremen Süd wieder mit uns kooperieren und wir veranstalten das nächste Camp in der Erlenstrasse! Für alle weiteren Infos und die Anmeldung geht auf basketball-akademie-bremen-sued.de und sichert euch schnell euren Platz!

# Elisa

MEDITERRANES
RESTAURANT

**Türkische, griechische und italienische Küche**

**Öffnungszeiten:** Montag bis Freitag 12 bis 14.30 Uhr & 17 bis 23 Uhr
Samstag 16 bis 24 Uhr · Sonntag 10 bis 22 Uhr
An der Reeperbahn 10 · 28217 Bremen
Telefon 0421 . 47 87 80 87 elisarestaurantbremen
**www.elisa-bremen.de**

# Kinderturnen

## Endlich wieder toben!

Soooo lange mussten wir warten… aber jetzt geht es endlich wieder los, es geht rauf und runter, drunter und drüber, herrlich... Es macht so viel Spaß für die Eltern und die Kinder. Monatelang mussten wir auf das Kinderturnen verzichten, doch nun dürfen wir wieder in die Halle. Die Eltern ziehen ihren Mund-Nase-Schutz an, die Kinder dürfen frei herum tollen. Die gemeinsame Anfangsrunde mit einem Kinderlied zum Mitsingen und Mitmachen, darf nicht fehlen. Und dann geht es ab in die Bewegungslandschaft. Am Ende freuen sich alle auf das Schlusslied und schon auf die nächste Woche.

Doris Schubert

GLASEREI KEHR GLASEREI

Duschabtrennung
Fenster + Türen
Bildereinrahmung
Einbruchschutz
Spiegel + Leuchten

Bremen · Langemarckstraße 255-257
Tel. 50 26 75 · www.glaserei-kehr.de

**NEUES Angebot**

## Kindertanz ab 6 Jahre

Ab 29.10.2020, donnerstags 16.45-17.45 Uhr im MZR (Mehrzweckraum) Erlenstraße Tanzen stärkt das Selbstbewusstsein und fördert die körperliche und geistige Entwicklung.

Kinder haben einen ausgeprägten natürlichen Drang zur Bewegung und tanzen für ihr Leben gern und wir möchten, dass es so bleibt!
Jede Menge kreative Anreize, Möglichkeiten zur eigenen Gestaltung von Bewegungen und spaßige Tänze warten auf Ihr Kind – nebenbei, für die kleinen ganz unbemerkt wird das Bewusstsein für den Umgang mit dem eigenen Körper geschult.
Der Spaß an der Bewegung steht hierbei an erster Stelle.

*Jenny Sieleing, unsere neue Übungsleiterin für das Kindertanzangebot ab 6 Jahre.*

## Wir sind uns einig?

"Geht's noch?", fragt Bernhard, "Gestern ging's noch", kommt die Antwort aus dem Off." Mann, Mann, Mann...das ist mir ja ein Haufen hier… ik klöv mien Bregen klönt mit mien Bizeps..." secht uns Jürgen.
Gemeinsam mit den Sportsfreunden freuen wir uns jede Woche an der Bewegung.

Gemeinsam und unter fachkundiger Anleitung, früh um 8 Uhr am Samstagmorgen, draußen oder drin, so wie es das Wetter erlaubt, ist perfekt. Hier wird geturnt, getanzt und gelacht: der Zwerchfellmuskel ist unser bester Freund. Mit einem Theraband von der AOK posieren wir sehr gerne. So fängt unser Kurs doch bestens an...

*Doris Schubert*

# PIERACH

MALEREIBETRIEB

0421.87 85 965 · www.pierach.com

Teba®

» Ich berate Sie bei Fragen zu **Raumgestaltung, Fensterdekoration** und **Sonnenschutz.** «

RAUMAUSSTATTUNG

Peters

Buntentorsteinweg 66-68 • 28201 Bremen • Tel. 0421 – 555916

info@raumausstattung-peters.de • peters.teba.de

Gerüstbau Willms

Raderscheid & Baden GbR

Luxemburger Weg 6 · 28816 Stuhr

T: 0421 222 95 262 · M: 0173 32 45 443

Fax: 0421 89 67 67 960 · www.geruestbau-willms.de

**Corona ist noch längst nicht vorüber:**

## Hygienevorschriften unbedingt beachten!

Aus gegebenem Anlass wird nochmals eindringlich darauf hingewiesen, dass ALLE bei den jetzt wieder möglichen sportlichen Aktivitäten vollumfänglich die bereits mehrfach veröffentlichten und ständig wiederholt vorgetragenen Hygienevorschriften einhalten müssen!

Wir haben -wie eigentlich nicht anders zu erwarten- bedauerlicherweise erste Fälle im Mannschaftssport, die zu Mitteilungen an das Gesundheitsamt geführt haben und für die geprüft werden musste, ob einzelne Mitglieder oder sogar komplette Mannschaften zum Corona-Test mussten oder gar in Quarantäne geschickt werden sollten.

Bitte denkt daran, dass ihr euch selber am besten schützt, wenn ihr die Hygienevorschriften beachtet. Denkt vor allem stets daran, eine Mund-Nasen-Maske zu tragen – insbesondere, um auch eure Sportkolleginnen und -kollegen mit zu schützen! Weist untereinander immer wieder eure Mitspielerinnen und Mitspieler auf die Gefahren hin, damit wir alle gemeinsam so gut wie bisher durch diese schwierige Zeit kommen und gesund bleiben.

Also:

- zum Sport kommen mit Mund-Nasen-Maske
- Desinfektionsmittel benutzen
- immer wieder intensiv die Hände waschen
- Umarmungen und „Austausch von Zärtlichkeiten“ vermeiden
- Sauberkeit in den Umkleidebereichen einhalten

Und vor allem: **GESUND BLEIBEN!**

Wir wünschen

***allen Geburts-tags-kindern und Jubilaren***

alles erdenklich Gute, stets beste Gesundheit und immer das nötige Quäntchen Glück!

## Corona verlangt Kompromisse:

# In den Hallen muss „zusammengerückt“ werden!

Die meisten von euch werden es schon (teilweise schmerzhaft) mitbekommen haben: aufgrund der Corona-Vorschriften mussten wir bei der Hallenbelegung einige Kompromisse schließen, weil jetzt erheblich weniger Aktive die Hallen gemeinsam und zur gleichen Zeit nutzen dürfen. Verschiebungen und ab und zu weniger Platz sind die daraus resultierenden, aber unvermeidbaren Konsequenzen – wir können ja keine neue Halle „mal eben aus der Erde stampfen“……

Wir freuen uns, dass diese auch für uns als unglücklich zu bezeichnende Maßnahme bei den meisten auf Verständnis gestoßen ist. Wir alle hoffen sehr, baldmöglich wieder zu den alten Hallenbelegungszeiten zurückkehren zu können. Aber was steht immer an erster Stelle? Natürlich unser aller Gesundheit!

Vor dem Hintergrund einer solchen, hoffentlich einmaligen Situation wünschen wir uns von den Mitgliedern, vor allem aber von unseren Abteilungsverantwortlichen Einsicht und die klärende Informationsweitergabe dieser notwendigen Vorgehensweise. Motiviert eure Aktiven zu sportlichem Verhalten gegenüber allen anderen Mitgliedern, zeigt, dass auch in dieser besonderen Zeit Gemeinschaftssinn und fair play vorangehen vor Abteilungs-, ja manchmal sogar festzustellendem Eigeninteresse!

Alle können sicher sein, dass wir stets und intensiv daran arbeiten, allen die bestmöglichen Voraussetzungen für eine angenehme Zeit bei uns zu ermöglichen. Aber allen heißt eben auch, dass in dieser schwierigen Zeit mal die eine, mal die andere Mannschaft ein bisschen „Platznot“ zu verkraften haben wird (um das Wort zurückstecken zu vermeiden).

Sport ist doch im VEREIN am schönsten, also vertreten wir doch weiterhin gemeinsam unser aller Interessen!

**Ausgabe 4 erscheint vor Weihnachten.**

**Abgabeschluss 10. November 2020**

Peter G. Verdonck
Industrie Elektrik GmbH
Werner-von-Siemens-Str. 7
28816 Stuhr

Tel.-Nr.: 0421 / 56 30 41
Fax-Nr.: 0421 / 56 33 87
E-Mail: info@verdonck.de

**Ihr Elektropartner für: Haus · Gewerbe · Industrie**

Ihr Partner für
Lack · Karosserie · Mechanik
SIEGFRIED BUHL
Autolackier- und Karosseriefachbetrieb GmbH

**Verstorbene Mitglieder**

***Siegfried Hesemann***

*verst. 13.08.2020* *Folklore*

# Mollig und Fit

## Wir haben ein Herz in der Mollig und Fitgruppe

Für jede von uns gibt es erst mal einen grünen Herzknautschball von der AOK. Und dieser wird nun unsere stete Begleitung am Samstagmorgen in der Fitnessstunde sein. Was können wir damit alles anstellen: hoch-, an die Wand, zum Boden werfen, wegschmeißen, wegschießen, mit den Händen oder Füßen drücken, durch die Finger drehen, recken, strecken und vieles mehr. Es sind Balance-, Kraft-, Koordinationstraining damit möglich. Dieses kleine Herz ist aber auch einfach für das sinnliche Vergnügen, für den Spaß da. Wir freuen uns über das kleine Geschenk zum Beginn unseres Kurses. Auch würden wir uns über weitere Teilnehmerinnen freuen – wir hätten noch ein kleines Herz zu verschenken.

*Doris Schubert*

**Leben heißt Veränderung – wir begleiten Sie.**

Absicherung und Vorsorge rechtzeitig checken lassen!

Jetzt Termin vereinbaren!

Das Leben bringt viele Veränderungen mit sich, z. B. der Start ins Berufsleben oder die Gründung einer Familie. Denken Sie in solchen Situationen daran, Ihre Absicherung und Vorsorge anpassen zu lassen? Wissen Sie, was zu tun ist?

**Nutzen Sie unser unverbindliches Beratungsangebot. Vereinbaren Sie jetzt einen Termin.**

**Kundendienstbüro**
**Helgard Sydow**
Tel. 0421 5229995, Fax. 0421 5229996
Sydow@HUKvm.de
Buntentorsteinweg 10
28201 Bremen

Öffnungszeiten:
Mo.–Fr. 8.00–12.00 Uhr
Mo., Di., Do. 15.00–18.00 Uhr

HUK-COBURG
Aus Tradition günstig

*** Aufmaß *** Angebot *** Festpreis *** Garantie ***

**Unser Knallerpreis**

**Aluminium Rollladen**

1 x 1 m

**165 €**

Markisen
Terrassendächer
Glasoasen®

weinor

Die textile Pergola Markise Plaza Viva:

Ein Terrassenspaß bei fast jedem Wetter.

Terrassengenuss pur

*7 Jahre Garantie**

auf Ihre weinor Markise oder auf Ihr Terrassendach WeiTop Terrazza

*Siehe Garantiebedingungen

Lebensraum Terrasse I

weinor

MUSTERAUSSTELLUNG • EIGENE FERTIGUNG • TOP QUALITÄT ZU FAIREN PREISEN

• Rollläden • Markisen • Vordächer
• Fenster • Türen • Sonnenschutz
• Innenbeschattung

# Tiefuhr

Mühlenstraße 136 • Delmenhorst
☎ (04221) 13461 oder 18337

# Spielmannszug

## Es geht weiter

Da wir leider bis Ende August wegen der Pandemie noch nicht wieder drinnen proben durften, haben wir uns, je nach Wetterlage, immer dienstags vor unserem Vereinsheim getroffen. Dort probten wir von 19:00 Uhr bis 20:00 Uhr auf dem Rasen.
Dies ist jetzt vorbei und wir dürfen wieder in der Schule am Leibnitzplatz proben. Natürlich gilt auch hierbei Abstand zu halten und ein Hygienekonzept liegt natürlich auch vor.
Da wir aufgrund der Umstände noch keine Auftritte haben, können wir mal ganz ohne Druck verschiedene neue Sachen ausprobieren und an unserem Sound arbeiten.
Dies ist eine ungewohnte, aber reizvolle Situation.
Wir haben uns dieses Jahr ein neues Outfit zugelegt. Dieses wartet noch auf den ersten Einsatz. Aber auch das wird kommen.
Neue Mitglieder sind bei uns immer herzlich willkommen. Mitzubringen ist gute Laune, alles andere kommt von uns. Wer mehr erfahren möchte, kann sich gerne an Jens Salomon unter 0421/6449765 wenden. Auch über Facebook sind wir natürlich erreichbar.

*Jens Salomon*

Ihr Partner für
Lack · Karosserie · Mechanik
SIEGFRIED BUHL
Autolackier- und Karosseriefachbetrieb GmbH

**Seit 50 Jahren in der Neustadt**

**KARPINSKI**

**Heizung - Sanitär - Badsanierung**

Lehnstedter Str. 29, 28201 Bremen
Telefon: 0421/551486, Telefax: 0421/551409
info@klempnerei-karpinski.de

## Denn Vorbeugung ist der beste Schutz

Eine Basler Agentur zu sein, bedeutet für uns mehr als nur versichern. Mit unserem Fachwissen helfen wir Ihnen, Risiken von Anfang an zu vermeiden. Dabei sind wir als kompetente Ansprechpartner vor Ort immer für Sie da: Wir beraten Sie umfassend und zuverlässig – noch bevor ein Schaden passiert. Überzeugen Sie sich selbst und vereinbaren Sie gleich einen unverbindlichen Termin!

**Bezirksdirektion Bindemann**
**Am Marktplatz 2 · 28844 Weyhe**
**Tel.: 0 42 03 / 84 92**
**E-Mail: bbh@basler.de**

Basler Versicherungen

WITT RAD®

ADRESSE
Langemarckstraße 232
Tel. 0421/59606445

ÖFFNUNGSZEITEN
Mo. - Fr. 10:00 - 13:00
15:00 - 19:00
Sa. 10:00 - 15:00

SERVICE & WARTUNG
VERKAUF
HOL- & BRINGSERVICE
FAHRRADVERLEIH
Verleih von City-Rädern (auch große Gruppen) und E-Bikes

WWW.WITT-RAD.DE

Design: werbemarkt.de

SPITZENTEAM mit SPITZENLEISTUNG:

- Ausführung aller Dacharbeiten
- Fassadenarbeiten
- Schornsteinverkleidung - Bauklempnerei
- Dachrinnen und Fallrohrerneuerung
- Balkonsanierung

FRANK OPPERMANN
Dachdeckermeister

Diedrich-Wilkens-Str. 58
28309 Bremen

Tel. (0421) 48 54 198
Fax (0421) 48 54 163

info@dach-oppermann.de
www.dach-oppermann.de

# Bremer Turn- und Sportgemeinde Neustadt von 1859 e.V.

**Geschäftsstelle: Erlenstr. 85A, 28199 Bremen**
**Telefon: 0421/598 04 53 / Fax: 598 04 54**
**www.btsneustadt-bremen.de**

## *Angebot für Vorschulkinder von 1 – 6 Jahre*

| | | | | |
|---|---|---|---|---|
| Mo. 15.15 – 16.00 Uhr | Erlenstr. | 4 - 6 Jahre | Ballschule | bts-kinder-spielen-ball@gmx.de |
| Do. 10.45 – 11.30 Uhr | Erlenstr. | 1 - 3 Jahre | Eltern/Kind Turnen | |
| Do. 15.45 – 16.30 Uhr | Erlenstr. | 1 - 3 Jahre | Eltern/Kind Turnen | |
| Do. 16.45 – 17.30 Uhr | Erlenstr. | 1 - 3 Jahre | Eltern/Kind Turnen | |
| Di. 16.30 – 17.30 Uhr | MZR Erlenstr. | 4 - 6 Jahre | Kindertanz | Fabienne Hahn hahn.v.fabienne@gmail.com |
| Do 16.45 – 17.45 Uhr | MZR | 6-10 Jahre | dance | Jenny Sieling |
| Fr. 15.00 – 16.00 Uhr | MZR | 3 – 4 Jahre | Kindertanz | Josy Ebeling |
| Fr. 16.00 – 17.00 Uhr | MZR | 4 - 6 Jahre | Kindertanz | Josephin.eb@t-online.de |

## *Showtanz für Kinder und Jugendliche:*

| | | | | |
|---|---|---|---|---|
| Di. 15.00 – 18.00 Uhr | Erlenstr. | Showtanz | Saskia Rübke 0162 5769034 | |

## *Ballett*

| | | | |
|---|---|---|---|
| Fr. 17.00 – 18.30 Uhr | MZR Erlenstr. | 5 - 12 Jahre | Elena Puriss 49 40 613 |

## *Er und Sie, Abteilungsleiterin: Sigrid Kruse, Tel.: 50 33 11*

| | | |
|---|---|---|
| Mi. 18.30 – 20.00 Uhr | Erlenstr. | Gemischte Spiel- + Gymnastikgruppe 50+ |

## Fitness / Gymnastik für Frauen

| | | | | | |
|---|---|---|---|---|---|
| Mo. | 18.00 – 19.00 Uhr | Erlenstr. | Gymnastik | Martina Hartert | 597 98 91 |
| Mo. | 19.00 – 20.00 Uhr | Erlenstr. | Seniorengymnastik | Martina Hartert | 597 98 91 |
| Mi. | 16.30 – 17.30 Uhr | MZR Erlenstr. | Gymnastik | Petra Rauch | 55 42 78 |
| Do. | 09.30 – 10.30 Uhr | Erlenstr. | Seniorengymnastik | Helma Falke | 51 08 65 |
| Do. | 19.00 – 20.00 Uhr | Erlenstr. | Gymnastik | Martina Eickhoff | |

## Fitness und Spiel für Männer

| | | | | | | |
|---|---|---|---|---|---|---|
| Di. | 19.30 – 21.00 Uhr | Erlenstr. | ab 50 Jahre | Gym.+Spiel | Barbara Fink | |
| Di. | 18.30 – 20.00 Uhr | Halle Volkmannstr. | ab 50 Jahre | Gym.+Prellball | Hans Schöne | 50 10 01 |

## Folklore, Abteilungsleiterin: Ricerda Wendt, Tel.: 50 23 19

| | | | | | | |
|---|---|---|---|---|---|---|
| Mi. | 18.30 – 20.00 Uhr | MZR Erlenstr. | ab 18 Jahre | Folklore | Solveig Steuck | 596 35 28 |

## Spielmannszug, Abteilungsleiter: Jens Salomon, Tel.: 644 97 65

Weitere Informationen im Internet unter: www.sz-btsneustadt-bremen.de

| | | | | | |
|---|---|---|---|---|---|
| Di. | 18.00 – 21.30 Uhr | Schule am Leibnizplatz (Raum 20, Treppenhaus 4) | ab 7 Jahre | Jens Salomon | 644 97 65 |

## Karate, Hüsegin Eren, Tel.: 0178 / 780 76 73

Weitere Informationen im Internet unter: www.btsneustadt-karate.de

| | | | | |
|---|---|---|---|---|
| Mo. | 18.30 – 20.00 Uhr | Delmestr. oben | Erwachsene Mittelstufe | Rolf Nimzyk |
| Mo. | 18.30 – 20.00 Uhr | Delmestr. oben | Erwachsene Anfänger | Marcus Küster |
| Di. | 18.00 – 19.30 Uhr | Erlenstr. | Jugend, Mittel- u. Oberstufe | Hüseyin Eren |
| Mi. | 18.30 – 20.00 Uhr | Delmestr. unten | Erwachsene, alle Gürtelst. | Stefan Köhler |
| Do. | 16.30 – 18.00 Uhr | Oderstr. | Kinder, Anfänger | Max Kreye |
| Do. | 18.00 – 19.30 Uhr | Oderstr. | Kinder, Fortgeschritten | Max Kreye |
| Fr. | 18.00 – 20.00 Uhr | Karl-Lerbs-Str. | Training für alle | Marcus Küster |
| Sa. | 11.00 – 13.00 Uhr | Erlenstr. | freies Training für alle (nach Absprache) | |

## Tischtennis, Abteilungsleiterin: Gabriele Neumann, Tel.: 55 78 500

| | | | |
|---|---|---|---|
| Di. | 19.00 – 22.00 Uhr | Halle Volkmannstr. | Training für alle |
| Fr. | 20.00 – 22.00 Uhr | Halle Volkmannstr. | Training für alle |

## *Badminton, Peter Ittenbach, Tel.: 63 09 51*

**Erwachsene: Heiko Mainzer** **sw-bm@btsneustadt.de**
**Schüler und Jugend: Kathrin Lambart jw-bm@btsneustadt.de**
Weitere Informationen im Internet unter: www.bts-badminton.de

| | | | |
|---|---|---|---|
| Mo. | 20.00 – 22.00 Uhr | Halle Volkmannstr. | Erwachsene Hobbygruppe/Anfänger |
| Di. | 17.00 – 18.30 Uhr | Erlenstr. | Jugend / Schülertraining |
| Di. | 18.30 – 22.00 Uhr | Erlenstr. | Erwachsene Mannschaften |
| Do. | 17.30 – 20.00 Uhr | Halle Volkmannstr. | Jugend / Schülertraining |
| Fr. | 20.00 – 22.00 Uhr | Erlenstr. | alle Mitglieder |

## *Leichtathletik, Abteilungsleiterin Susanne Molis, Tel.: 83 36 87*

Weitere Informationen im Internet unter: www.bremerlt.de

| | | | | |
|---|---|---|---|---|
| Mo. | 16.30 – 18.00 Uhr | Erlenstr. | Schüler bis 11 Jahre | Susanne Molis+Team |
| Mi. | 17.00 – 19.00 Uhr | Halle Weserstadion/Platz 11 | Jugendliche ab 12 J. | Andreas Klamka |
| Fr. | 17.00 – 19.00 Uhr | Halle Weserstadion/Platz 11 | Jugendliche ab 12 J. | Andreas Klamka |

## *Basketball*

Weitere Informationen im Internet unter: www.btsneustadt-basketball.de

Auskunft: Alexander Dräger info@btsneustadt-basketball.de

## *Volleyball*

Weitere Informationen im Internet unter: www.bts-volleyball-team.de

Auskunft: Björn Panteleit volleyball@pantele.it

## *Handball*

Weitere Informationen im Internet unter: www.sg-buntentor-neustadt.de

Auskunft: Alexander Wittkopf 0172 / 81 63 391

## *Fußball*

Weitere Informationen im Internet unter: www.bts-neustadt-fussball.de

Auskunft: Thomas Voigt 0172 – 42 71 329

## *Herzsport:* BTS Geschäftsstelle 59 80 453

| | | | | |
|---|---|---|---|---|
| Sa. | 09.30 - 10.30 Uhr | Erlenstr. | Team | mit ärztlicher Verordnung |
| Sa. | 08.00 - 09.15 Uhr | Erlenstr. | Team | (ohne Verordnung) |
| Mi. | 18.30 – 20.00 Uhr | Halle Erlenstr. | T. Beltchikov | (ohne Verordnung) |

# Gesundheits- und Fitnesskurse

## Rückenfit

### Haltung und Bewegung durch Ganzkörpertraining (ZPP zertifiziert)

Durch Kräftigungs-, Dehnungs- und Mobilisationsübungen soll versucht werden, Verspannungen zu lösen und event. Rückenschmerzen zu lindern. Außerdem werden verschiedene Entspannungs- bzw. Massageübungen vorgestellt. Zusätzlich wird das Herz-Kreislaufsystem durch leichte rückengerechte Aerobicübungen trainiert.

| | | |
|---|---|---|
| Kursleiterin: | Sabine Brandt | |
| Termin: | Montag | 17.50 – 18.45 Uhr, Mehrzweckraum Erlenstr. 85 a |
| | Montag | 18.45 – 19.40 Uhr, Mehrzweckraum Erlenstr. 85 a |
| **60+** | Dienstag | 9.30 – 10.30 Uhr, Mehrzweckraum Erlenstr. 85 a |
| **60+** | Donnerstag | 9.30 – 10.30 Uhr, Mehrzweckraum Erlenstr. 85 a |

## Präventive Funktionsgymnastik 40 +

Gesundheit, Fitness und Muskelkraft

Probleme mit dem Rücken? Bauch, Oberschenkel und Po sollen auch trainiert werden? Dann sind Frauen ab 40 (aber auch jüngere Frauen) in diesem Kurs genau richtig. Der Kurs beginnt mit einer Aufwärmphase für das Herz-Kreislauf-System. Beweglichkeit, Kräftigung und Dehnung der gesamten Muskulatur auf sanfte und schonende Weise runden die Stunde ab.

| | | |
|---|---|---|
| Kursleiterin: | Petra Schröder | |
| Termin: | Montag | 19:00 – 20:00 Uhr, Halle Volkmannstr. |

## Rückenfitness

### Haltung und Bewegung durch Ganzkörpertraining (ZPP zertifiziert)

Die Stunde beginnt mit einer rückengerechten Aufwärmphase. Danach werden die Muskeln durch verschiedene Übungen gekräftigt und gedehnt. Eine kleine Entspannung rundet die Stunde ab.

| | | |
|---|---|---|
| Kursleiterin: | Astrid Kratsch | |
| Termin: | Freitag | 10.00 – 11.00 Uhr, Mehrzweckraum Erlenstr. 85a |

## BOP Plus

In diesen Kursen wird das Herz- Kreislaufsystem gestärkt. Außerdem wird durch gezielte Übungen auch mit Handgeräten wie Hanteln, Tubes und Therabändern die gesamte Muskulatur gekräftigt. Gezielt werden Bauch, Beine und Po angesprochen.

| | | |
|---|---|---|
| Kursleiterin: | Susanne Bätjer | |
| Termine: | Dienstag | 18.15 – 19.00 Uhr, Mehrzweckraum Erlenstr. 85 a |
| | | 19.00 – 19.45 Uhr, Mehrzweckraum Erlenstr. 85 a |

## *Qi Gong am Morgen* (findet zurzeit nicht statt)

Qi Gong ist ein Teil der Traditionellen Chinesischen Medizin und ermöglicht uns, selbst etwas für die Stärkung der Gesundheit zu tun. Es stärkt das Immunsystem, die Muskeln, Sehnen und Knochen, verbessert Beweglichkeit und baut Stress ab.

Kursleiterin: Susanne Strohm
Termin: Mittwoch 10.00 – 11.00 Uhr, MZR, Erlenstr. 85

## *Pilates*

Pilates ist ein Ganzkörpertraining, das Atemtechnik, Kraftübungen und Stretching kombiniert – alles in harmonisch fließenden Bewegungen. Im Besonderen wird die Tiefenmuskulatur des Rumpfes angesprochen.

Kursleiterin: Susanne Bätjer
Termin: Donnerstag 18.00 – 19.00 Uhr, Mehrzweckraum Erlenstr. 85 a

## *Kundalini-Yoga für AnfängerInnen*

(AnfängerInnen sind herzlich willkommen und werden sorgfältig sowie kompetent angeleitet)

ist eine ganzheitliche Methode der Körper- und Energiearbeit. Sie kräftigt den Körper und das Nervensystem, löst Verspannungen, vertieft den Atem, balanciert den Geist, fördert Durchhaltevermögen und innenere Stabilität, Ausgeglichenheit und Konzentrationsfähigkeit. Es werden Übungen zur Körperhaltung, Entspannung und Meditation angeleitet, die für Jung und Alt geeignet sind

Kursleiterin: Meyek Stockhinger
Termin: Mittwoch 20.00 – 21.30 Uhr, Mehrzweckraum Erlenstr. 85 a

## *Zumba*

Die Party die Dich fit macht! Zumba ist das Fitness Workout. Laß Dich begeistern und tanze zu cooler Musik und heißen Rhythmen.Die Choreographien sind leicht zu erlernen, so dass sich auch Einsteiger i.d.R. schnell einfinden. Mach einfach mit und hab Spaß; 1 Stunde lang coole Beats und schweißtreibende Moves.

Kursleiter: Jens Timmermann
Termin: Dienstag: 20.00 – 21.00 Uhr, MZR, Erlenstr. 85 a

# Teilnahmebedingungen

## Anmeldung

Die Anmeldung kann schriftlich, telefonisch oder persönlich erfolgen. Durchführung des Kurses, wenn mind. 8 verbindliche Anmeldungen vorliegen. Kursplätze werden nach Eingang der Anmeldungen vergeben.

BTS-Neustadt
Erlenstr. 85a
28199 Bremen

Tel. 0421 / 59 80 453
Fax 0421 / 59 80 454
E-mail: info@btsneustadt-bremen.de

Öffnungszeiten der Geschäftsstelle

| | |
|---|---|
| Dienstag | 10.00 – 12.00 Uhr |
| Mittwoch | 16.00 – 18.00 Uhr |

## Rücktritt

Ein Rücktritt von der Anmeldung ist bis zu 10 Tagen vor Kursbeginn kostenfrei möglich.
Bitte den Rücktritt der Geschäftsstelle **schriftlich** mitteilen.
Danach sind 50% der Kursgebühr zu entrichten. Nach Beginn des Kurses besteht kein Anspruch auf Rückvergütung der Kursgebühr. Die gilt auch bei Nichtteilnahme an einzelnen Stunden.

## Teilnahmegebühr

| | | | |
|---|---|---|---|
| BOP, Pilates, Mollig & Fit (pro Termin): | Mitglieder: | € | 2,50 |
| Funktionsgymnastik | Nichtmitglieder: | € | 5,00 |
| Rückenkurse und Zumba (pro Termin): | Mitglieder: | € | 3,00 |
| | Nichtmitglieder: | € | 6,00 |
| Qi Gong, Yoga, (pro Termin) 60 /90 Min. | Mitglieder: | € | 3,25 / 5,00 |
| | Nichtmitglieder: | € | 6,50 / 10,00 |

Teilnahmebestätigung: € 2,00 (Bitte direkt mit der Kursgebühr überweisen).
Ob Gebühren erstattet werden, muss durch den Teilnehmer mit seiner Krankenkasse geprüft werden.

## Zahlung

Die Kursgebühr ist vor Kursbeginn, gemäß Kursbestätigung zu tätigen.

**Die Kurse haben eine bestimmte Dauer. Es kann nur ein kompletter Kurs belegt werden, d.h. auch bei Nichtteilnahme an einigen Terminen muss der komplette Kurs bezahlt werden. Kursbeginn ist jeweils zu Beginn des Jahres, nach den Oster- und nach den Sommerferien. Die genauen Termine erfragen Sie bitte in der Geschäftsstelle der BTS-Neustadt.**

**Bremer Turn- und Sportgemeinde Neustadt von 1859 e. V.**
**Erlenstr. 85 a, 28199 Bremen**

# B E I T R A G S L I S T E ab 01.07.2019

| **Grundbeiträge:** | **Beiträge pro Monat:** |
|---|---|
| 1. Erwachsene | 19,- € |
| 2. Kinder und Jugendliche u. 18 Jahre | 11,- € |
| 3. Ehepaare / Lebensgemeinschaften | 34,- € |
| 4. Unterstützende Mitglieder | 10,- € |
| Unterstützende Ehepaare / Lebensgem. | 14,- € |
| 5. Ermäßigungen<br>Schüler, Auszubildende, Studenten bis 30. Lebensjahr, Wehr- und Ersatzdienstleistende, Arbeitslose und Sozialhilfeempfänger<br>(Nur gegen Vorlage aktueller Bescheinigung, keine Rückvergütung) | 14,- € |

6. Beitragsbefreiungen
- auf Antrag
- ab 2. Kind unter 18 Jahre, wenn Eltern und 1 Kind unter 18 Jahre Mitglieder im Verein sind
- ab 3. Kind unter 18 Jahre, wenn 1 Erw. und 2 Kinder unter 18 Jahre Mitglieder im Verein sind

7. Abteilungen mit Zusatzbeitrag

| | |
|---|---|
| Badminton Erwachsene | + 2,- € |
| Badminton Kinder und Ermäßigte | + 1,- € |
| Ballett | + 4,- € |
| Basketball Erwachsene | + 4,- € |
| Basketball Ermäßigte | + 3,- € |
| Basketball Kinder | + 2,- € |
| Basketball Leistungsmannschaften | + 7,- € |
| Karate Erwachsene | + 2,- € |
| Karate Kinder und Ermäßigte | + 1,- € |
| Kindertanz | + 4,- € |
| Volleyball Erwachsene | + 2,- € |
| Volleyball Kinder und Ermäßigte | + 1,- € |

Aufnahmegebühr: Kinder und Jugendliche 8,- € / Erwachsene 16,- €

**Lastschriftverfahren**

Die Beiträge werden jeweils zum 1. eines Quartals eingezogen. Für nicht eingelöste Lastschriften wird ein zusätzlicher Verwaltungsbeitrag von 5,00 € erhoben. Zudem sind die Rücklastschriftkosten zu ersetzen.

**Rechnungszahler**

Zahlung halbjährlich im Voraus zum 1. Januar und 1. Juli eines Jahres. Pro Halbjahr 5,- € Zusatzkosten.

**Mahngebühr 5,- €**

# Wer.....Was.....Wo

## IMPRESSUM


**Herausgeber:** BTS Neustadt von 1859 e.V.
**Geschäftsstelle:** Erlenstr. 85 a, 28199 Bremen
Telefon: 0421/598 04 53/55
e-mail: info@btsneustadt-bremen.de
www.btsneustadt-bremen.de
**Öffnungszeiten:** Di., 10 – 12 Uhr, Mi., 16 – 18 Uhr


Abteilungsbezogene und namentlich gezeichnete Artikel sind keine offiziellen Mitteilungen des Vereins. Sie geben lediglich Einzelmeinungen wider.
Artikel können ggf. aus drucktechnischen Gründen gekürzt oder in einer anderen Ausgabe erscheinen.

| | | |
|---|---|---|
| Vorsitzender | Ittenbach, Peter | 1.vorsitzender@btsneustadt-bremen.de |
| stellv. Vorsitzender | n.n. | |
| stellv. Vorsitzende | | |
| Fachbereich Turnen | Schubert, Doris | vorsitzende.turnen@btsneustadt-bremen.de |
| stellv. Vors. Fachbereich | | |
| Sport und Jugend | Schoon, Holger | vorsitzender.sportundjugend@btsneustadt-bremen.de |
| Rechnungsführer | Steding, Marcel | rechnungsfuehrer@btsneustadt-bremen.de |
| Geschäftsführerin | Brandt, Sabine | 598 04 53 |
| Badminton | Lambart, Frank | 0179 / 66 29 816 |
| Ballett | Puriss, Elena | 494 06 13 |
| Basketball | Dräger, Alexander | info@btsneustadt-basketball.de |
| Er + Sie | Kruse, Sigrid | 50 33 11 |
| Intern. Folklore | Wendt, Ricarda | 502319 |
| Fußball | Voigt, Thomas | 0172 / 42 71 329 |
| Handball | Wittkopf, Alexander | 0172 / 81 63 391 |
| Karate | Eren, Hüseyin | 0178 / 78 07 673 |
| Kurse | Brandt, Sabine | 598 04 53 |
| Leichtathletik | Molis, Susanne | 83 36 87 |
| Männerturnen | n. n. | |
| Gesundheitssport | | |
| Reha+Prävention | Sabine Brandt | 598 04 53 |
| Spielmannszug | Salomon. Jens | 644 97 65 |
| Tischtennis | Neumann, Gabriele | 557 85 00 |
| Volleyball | Panteleit, Björn | volleyball@pantele.it |
| RSG | Rübke, Saskia | 0162 / 57 69 034 |
| **Hallenaufsicht** | | |
| und Plätze | Berning, Klaus | 596 28 84 |
| | Thuy, Sascha | 59 80 455 |
| | Zarbock, André | 0162 / 54 09 664 |
| Volkmannstraße | Zarbock, André | 0162 / 54 09 664 |


**Herausgeber** BTS Neustadt, Erlenstr. 85 a, 28199 Bremen

# Top versichert?

# Fragen Sie Ihre Nachbarin

Ich berate Sie gerne mit Lösungen zu günstiger Absicherung und Vorsorge – gleich bei Ihnen um die Ecke.

**Helgard Sydow**
HUK-COBURG-Beraterin in Bremen

Eine Versicherung ist dann gut, wenn sie sich an Sie anpasst. Und nicht umgekehrt. Ganz gleich, ob Ihnen gerade Ihre Ausbildung, Ihre Familie oder die Sicherheit im Alter wichtig ist: Gemeinsam finden wir für jede Phase Ihres Lebens eine günstige Lösung.

Kommen Sie einfach vorbei – ich freue mich, Sie persönlich zu beraten.

PS: Ich bin nicht ganz in Ihrer Nachbarschaft? Auf www.HUK.de finden Sie Ihren Ansprechpartner direkt nebenan.

**Kundendienstbüro**
**Helgard Sydow**
Versicherungsfachfrau
Tel. 0421 5229995
helgard.sydow@HUKvm.de
Buntentorsteinweg 10
28201 Bremen
Buntentor
Mo. – Fr. 08.00 – 12.00 Uhr
Mo.,Di.,Do. 15.00 – 18.00 Uhr
sowie nach Vereinbarung

Kontaktdaten

**HUK-COBURG**
Aus Tradition günstig

# GEWINN OPTIMIERER *Plus*

EXPOSÉ
Immobilien

## 0421 988 38 38

**www.immobilienmakler.plus**

- Beste Immobilien-bewertung
- Überzeugender Rundum-Service
- Höchste Kunden-bewertungen

BELLEVUE BEST PROPERTY AGENTS 2020

TOP IMMOBILIEN MAKLER 2020 BREMEN FOCUS DEUTSCHLANDS GRÖSSTE MAKLER BEWERTUNG IN KOOPERATION MIT statista FOCUS-SPEZIAL 03 | 2020

Capital MAKLER-KOMPASS BEST IN CHART Top-Makler Bremen ★★★★★ Höchstnote für EXPOSÉ Immobilien

- Qualifizierte Wertermittlung
- Partner der Bremer Räume
- IVD-Mitglied